

June, 20th 2016

Right Management

FH-Seminar «Ü40 im Arbeitsmarkt»



Right
Management®

ManpowerGroup

Business & Talent. Aligned®

Manpower Group Company Introduction



ManpowerGroup™

Workforce Experts

- Sourcing
- Assessing
- Training & Developing
- Managing



ManpowerGroup™
Solutions

Outcome-Based
Outsourcing Solutions



Experis™
ManpowerGroup

Professional resourcing and
project-based solutions



Manpower®

Contingent and
permanent recruitment



Right
Management®
ManpowerGroup

Talent and Career Management

80

Länder

3,100

Weltweite Büros

19B

2016 Umsatz

65

Jahre Erfahrung

Right Management Switzerland

Management Team



Felix Merkli
Managing Director



Guia Greaves
Principal Consultant
Talent Management



Roland Bartl Andreoli
Principal Consultant
Career Management

Sales und Support Team



Andreas Stocker
Business Development
Consultant



Paktricia Morganti
Client Service Manager &
Project Manager
Zürich

Unsere Büros

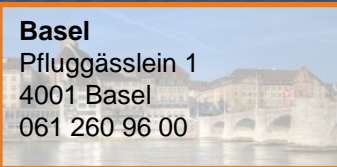

Basel
Pfluggässlein 1
4001 Basel
061 260 96 00



Bern
Spitalstrasse 37
3011 Bern
058 307 35 50



Geneva
Rue du Mont-Blanc 7
1201 Genf
022 979 09 09



Lausanne
Rue du Grand-Pont 12
1003 Lausanne
021 321 82 66



Luzern
Hirschmattstr.13
6003 Luzern
058 307 34 00



Zürich
Renggerstrasse 3
8038 Zürich
044 268 88 44

Right Management Solution Portfolio

Lösungen

OUTPLACEMENT

CAREER
MOBILITY

ASSESSMENT

LEADERSHIP
DEVELOPMENT

COACHING

Produkte

Career Transition Support

Outcome-based Outplacement

Manager as Career Coach

Personal Career Focus

Redeployment

« Second Opinion » Individual Assessment

P3 Diagnostic

Leadership Evolution Centre

Workforce assessment / Potential identification

P3 Development

Leader Potential Acceleration

Team Effectiveness

Leader Coaching

High Impact Coaching

« First 90 days » Coaching

Career Management Dienstleistung

- Online Karriereportal mit interaktiven Assessments, Tools zur Erstellung Ihrer Bewerbungsunterlagen, online Interview Training und Weiterbildungsmöglichkeiten
- Persönlicher Berater mit regelmässigen Gesprächen während des gesamten Prozesses
- Interaktive Seminare für alle relevante Themen der Neuorientierung
- Freier Zugang zu über 3000 Online-Kursen für Ihre persönliche und fachliche Entwicklung
- Erleichterter und effizienterer Marktzugang dank unseren Schwesterfirmen, unserem Netzwerk und diversen Job-Search Funktionen
- Markterprobte Analyse Tools und Praxisübungen inkl. individuellem Feedbackgespräch

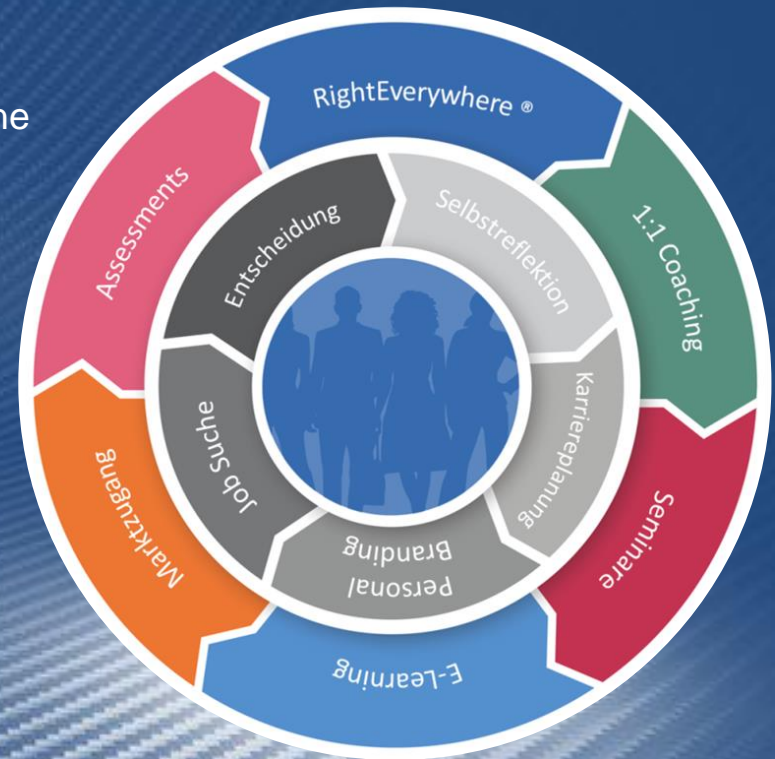

Elemente unseres Beratungsprozesses

Unsere Beratung wird von den unmittelbaren Bedürfnissen jedes Einzelnen bestimmt. Jeder gewählte Beratungsschwerpunkt, vom finden einer neuen Arbeit über gründen eines eigenen Geschäfts, oder Aufbau alternativer Karrierepfade bis hin zur Gestaltung eines aktiven Ruhestand wird von unseren Beraterinnen und Beratern individuell begleitet.

Wir stellen sicher, dass Sie maximalen Nutzen bedürfnisgerecht erfahren.

Selbst-reflektion

- Persönlichkeitsanalyse
- Eigene Reflektion:
 - Interessen
 - Werte
 - Stärken
 - Antreiber



Karriere-planung

- Entwicklungsmöglichkeiten
- Erfahrungen einsetzen
- Markterkundung
- Skills Training



Personal Branding

- 30sek-Spot
- Lebenslauf
- Social Media
- Business Card
- Anschreiben
- Personalisierte Website



Job Suche

- Markt Erkunden
- Stellenmarkt
- Stellenvermittler
- Netzwerk



Entscheidung

- Interview
- Verhandlung
- Angebotsvergleich
- Neue Stelle



Outplacement Statistiken H1 2017

Industry Sector

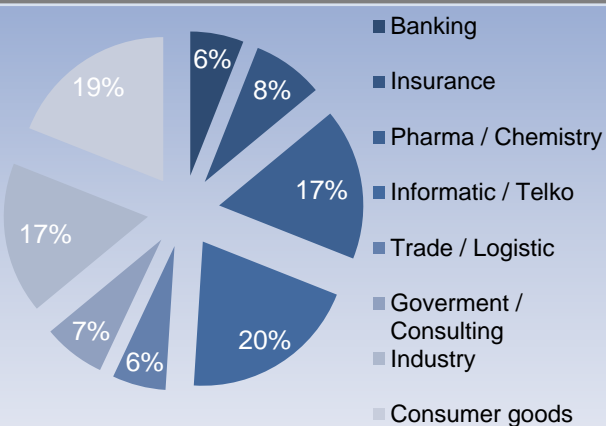

Age Structure

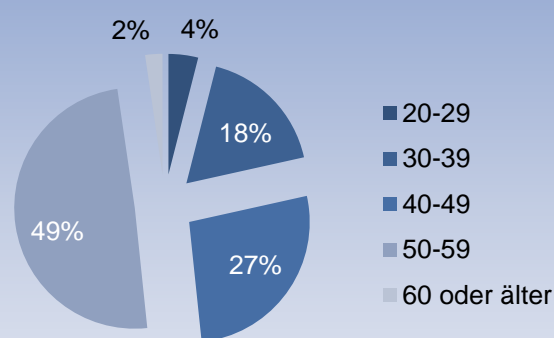

Program Types*

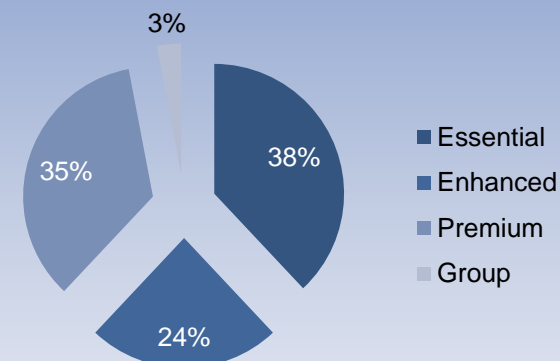

Success per Program Type*

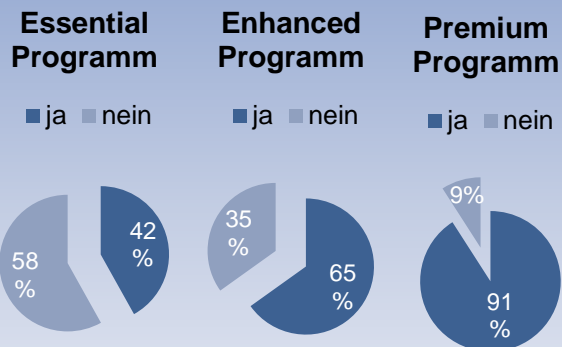

Searching time

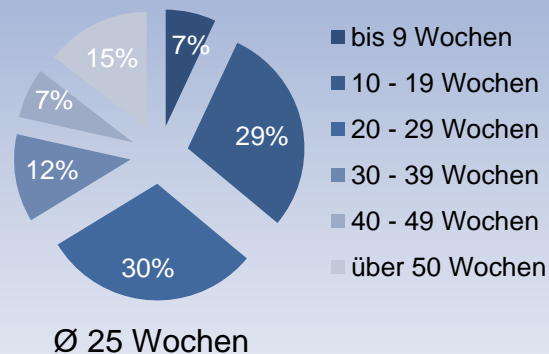

Search success

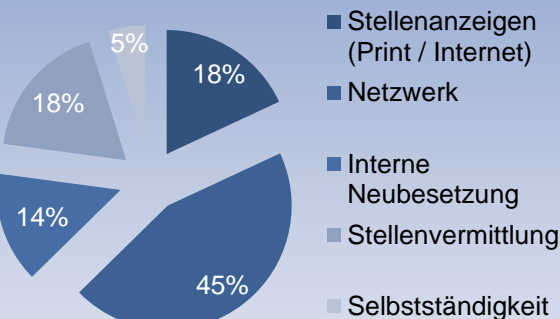

* Essential: bis 3 Monate
 Enhanced: 3 – 6 Monate
 Premium: 9 Monate und länger

Meine Stärken

Ihre Fachlichen Fähigkeiten		Skalierung 1-5 (1: kann ich nicht - 5: bin ich Profi)	
			
Begriffe und Regeln kennen		<input type="checkbox"/> allgemein	
<input type="checkbox"/>	In meinem Fachgebiet	Praxisorientierung, praktisches Denken	
<input type="checkbox"/>	in meiner Branche	<input type="checkbox"/>	In meinem Fachgebiet
theoretisches Wissen in praktischen Situationen anwenden		<input type="checkbox"/>	allgemein
<input type="checkbox"/>	in meinem Fachgebiet	Denkvermögen	
<input type="checkbox"/>	in meiner Organisation	<input type="checkbox"/>	abstrakt
konkrete Situation in Beziehung zur Theorie setzen		<input type="checkbox"/>	analytisch
<input type="checkbox"/>	in meinem Fachgebiet	<input type="checkbox"/>	konkret, praxisbezogen
<input type="checkbox"/>	in meiner Branche	<input type="checkbox"/>	kreativ
<input type="checkbox"/>	Allgemein	<input type="checkbox"/>	vernetzt / in Zusammenhängen
sprachliche Fähigkeiten		<input type="checkbox"/>	logisch
<input type="checkbox"/>	Deutsch: sichere, fehlerfreie schriftliche Sprache	<input type="checkbox"/>	scharfsinnig
<input type="checkbox"/>	Deutsch: klar verständlicher mündlicher Sprachausdruck	<input type="checkbox"/>	objektiv
<input type="checkbox"/>	Fremdsprachen: mündliche Kommunikation	<input type="checkbox"/>	räumliches Vorstellungsvermögen
<input type="checkbox"/>	Fremdsprachen: schriftliche, fehlerfreie Korrespondenz	<input type="checkbox"/>	vorausschauend
rechnerische Fähigkeiten / Umgang mit Zahlen		<input type="checkbox"/>	klar und strukturierend
<input type="checkbox"/>	Technisch	Aufmerksamkeit	
<input type="checkbox"/>	Betriebswirtschaftlich	<input type="checkbox"/>	simultane Aufmerksamkeit
<input type="checkbox"/>	Anderes	<input type="checkbox"/>	die Aufmerksamkeit auf verschiedene Aufgaben gleichzeitig in einer effizienten und erfolgreichen Art lenken
technische Kenntnisse, technisches Verständnis		<input type="checkbox"/>	selektive Aufmerksamkeit
<input type="checkbox"/>	in meinem Fachgebiet	<input type="checkbox"/>	die Aufmerksamkeit ausschliesslich auf eine Informationsquelle unter vielen
<input type="checkbox"/>	sonstiges	<input type="checkbox"/>	lenken
Instrumente, Geräte, Maschinen, Anlagen bedienen		<input type="checkbox"/>	konzentrierte Aufmerksamkeit
<input type="checkbox"/>	In meinem Fachgebiet	<input type="checkbox"/>	die Aufmerksamkeit über eine lange Zeit einer Aufgabe widmen, um so eine
<input type="checkbox"/>	sonstiges	<input type="checkbox"/>	stabile Leistung zu erbringen
Informationstechnologie (IT) selbstständig und gezielt anwenden		<input type="checkbox"/>	schnelle Aufmerksamkeit
<input type="checkbox"/>	in meinem Fachgebiet	<input type="checkbox"/>	Informationen einfacher oder auch komplexer Art schnell und richtig aufnehmen
<input type="checkbox"/>	allgemein	<input type="checkbox"/>	Merkfähigkeit
manuelle Geschicklichkeit		<input type="checkbox"/>	sich Inhalte einprägen und im Gedächtnis behalten
<input type="checkbox"/>	In meinem Fachgebiet		

Fragen

